株式会社さくらパートナーズ

人材でお悩みの法人様へ

外国人雇用始めてみませんか？

無料現場見学会開催

人材でお悩みではありませんか？
日本の労働人口は今後益々減少し、人材の確保が非常に厳しくなっていくことが予想されています。中でも医療・介護業界に関しては、既にそれが顕著に現れている状況です。募集を出しても、なかなか人が集まらないとお悩みの法人様、今すぐではないが、数年以内には外国人の雇用をお考えの法人様など、ぜひさくらパートナーズの無料現場見学会に参加してみませんか？

★医療施設見学★

医療法人明徳会（財団）
施設名：総合新川橋病院

住所： 〒210-0013
神奈川県川崎市川崎区新川通1-15

★今回は外国人材の受け入れをご検討中の法人様向けの見学会になります！

●ご連絡をいただいたのち、迅速にスケジュールを調整し、ご案内させていただきます。

●後日、改めて外国人雇用についてご説明させていただきます。

●見学会後には食事のご用意をしております。

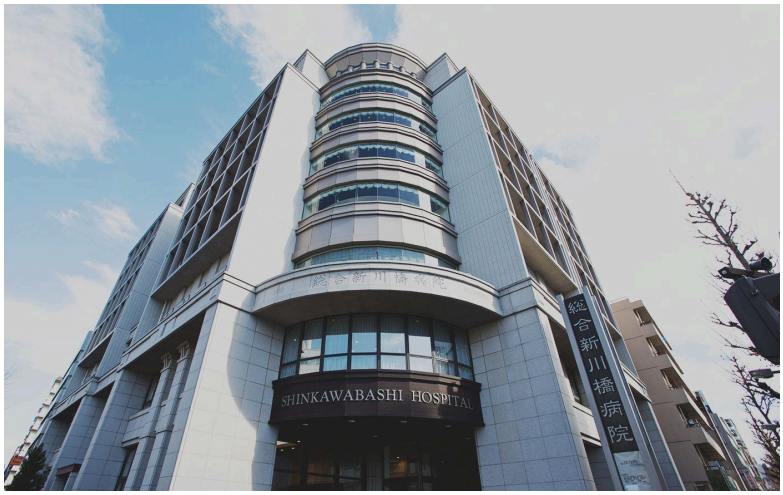

株式会社さくらパートナーズとは・・・

さくらパートナーズは、海外人材（技能実習生・特定技能者・インターンシップ）受入事業として、タイとベトナムに現地法人を有し、日本語教育と人材送り出し業務を行い、日本国内では組合様、企業様への海外人材のご紹介と、管理運営のコンサルティングを行っている企業です。
私達は、病院を中心とした30年の医療経営コンサルティングを基軸に海外人材受入業務を開始し、徹底した現場密着型のコンサルティングで「人」の可能性を追求しています。

さくらグループの総合病院

現地日本語学校を運営

母国語スタッフ

専任日本語教師

株式会社さくらパートナーズ
Sakura Partners Co.,ltd.

東京本社
〒141-0031
東京都品川区西五反田7-16-1
アーベイン末広ビル5階
Tel:03-6910-4850　Fax:03-6910-4851

関西支店
〒540-0026
大阪府大阪市中央区内本町1-2-8
TSKビル4階
Tel:06-6755-4763　Fax:06-6920-4118

東北支店
〒963-8002
福島県郡山市駅前1-14-21
郡山花椿ビル8階
Tel:024-973-7061　Fax:024-973-7062

さくらわーく

特定技能人材　求人募集中！

又は

さくらパートナーズ　海外人材　検索